

様式第1号（第7条関係）

事業計画書

1 事業者に関する事項

発電事業者	住所	群馬県高崎市中室田町 1067 番地
	氏名	石曾根農園株式会社 代表取締役 石曾根 栄光 連絡先 027-374-4155
設計者	住所	埼玉県東松山市若松町 2 丁目 11 番 24 号エンゼルハイム東松山 306 号
	氏名	彩栄設計 有限会社 代表取締役 高橋 利公 連絡先 0493-26-0432
工事事業者	住所	群馬県伊勢崎市東小保方 3075 番地 6
	氏名	S S K株式会社 代表取締役 関上 美沙 連絡先 0270-50-0594
維持管理業者	住所	群馬県高崎市中室田町 1067 番地
	氏名	石曾根農園株式会社 代表取締役 石曾根 栄光 連絡先 027-374-4155

2 太陽光発電事業に関する事項

事業区域の住所	埼玉県東松山市大字岡字前谷 169 番、172 番、 174 番、175 番、176 番、177 番
事業区域の面積	5271 m ²
土地の所有者	<input checked="" type="checkbox"/> 発電事業者 <input type="checkbox"/> その他（ ）
管理棟の有無	有（床面積 m ² ） ・ <input type="checkbox"/> 無
伐採面積	0 m ²
伐採届出	年 月 日付 届出済
除根	有 ・ <input type="checkbox"/> 無
伐採木竹 処分方法	場外搬出处分： なし m ² ・ その他（ ）
切土量：	0 m ³ 盛土量： 0 m ³ 埋土量： 0 m ³

残土処理量（搬入）： なし				m^3
（搬出）： なし				m^3
法面整形の面積	切土法面：	0 m^2	盛土法面：	0 m^2
空地の緑化方法： なし			で	m^3
法面の緑化方法： なし			で	m^3

3 太陽光発電設備に関する事項

発 電 出 力	634.80 kW		
太 陽 電 池 の 合 計 出 力	499.0 kW		
太 陽 光 モ ジ ュ ー ル の 面 積	2.278m × 1.134m × 1104 枚 = 2844.2 m^2		
基 礎 構 造	コンクリート基礎		$m^2 \cdot$ 本
	直 接 基 礎		$m^2 \cdot$ 本
	そ の 他	スクリュー杭	454 本
パ ワ ー コ ン デ ィ シ ョ ナ ー の 出 力 及 び 設 置 台 数	49.9 kW	10 台	
	kW	台	

4 維持管理計画（事業廃止時に関する事項を含む）

太陽光発電事業実施期間	許可日から 2043年3月26日
維持管理頻度	年4回保守（3・6・9・12月）除草（6・9月）
維持管理内容	除草・月次点検・遠隔操作
実施期間満了後の予定	解体処分後現状復旧
事業実施期間における事業譲渡の予定	なし

5 安全対策に関する事項

防 犯 灯	なし
防 護 柵 （ 高 さ ）	高さ 1.1m
消 防 施 設	消火器 1 基

集 排 水 路	(使用資材・延長) なし
調 整 池	(構造・貯留量) なし
浸 透 施 設	(構造・貯留量) なし
接 道 状 況	国道 20 m 接道
東 側	県道 20 m 接道
西 側	市道 1475 号線 20 m 接道
南 側	農道 20 m 接道
北 側	その他道路 20 m 接道
そ の 他	

6 財政計画

撤去費用等に関する費用積立に関する計画	廃棄等費用積立制度
再エネ特措法に基づく積立の有無	<input checked="" type="checkbox"/> 有 ・ <input type="checkbox"/> 無
再エネ特措法に基づかない積立の有無	有 ・ <input checked="" type="checkbox"/> 無
積立費用	積立期間：2033年3月から10年間 毎年の積立額の予定金額：68万円 最終的な積立予定額：680万円
火災保険等の加入予定	<input checked="" type="checkbox"/> 有 ・ <input type="checkbox"/> 無

7 緊急連絡表

石曾根農園株式会社 代表取締役 石曾根 栄光 連絡先 027-374-4155

8 関係法令の届出及び認可の状況

農地法 3 条申請 10/10 予定 農地法一部除外申請 12/10 予定

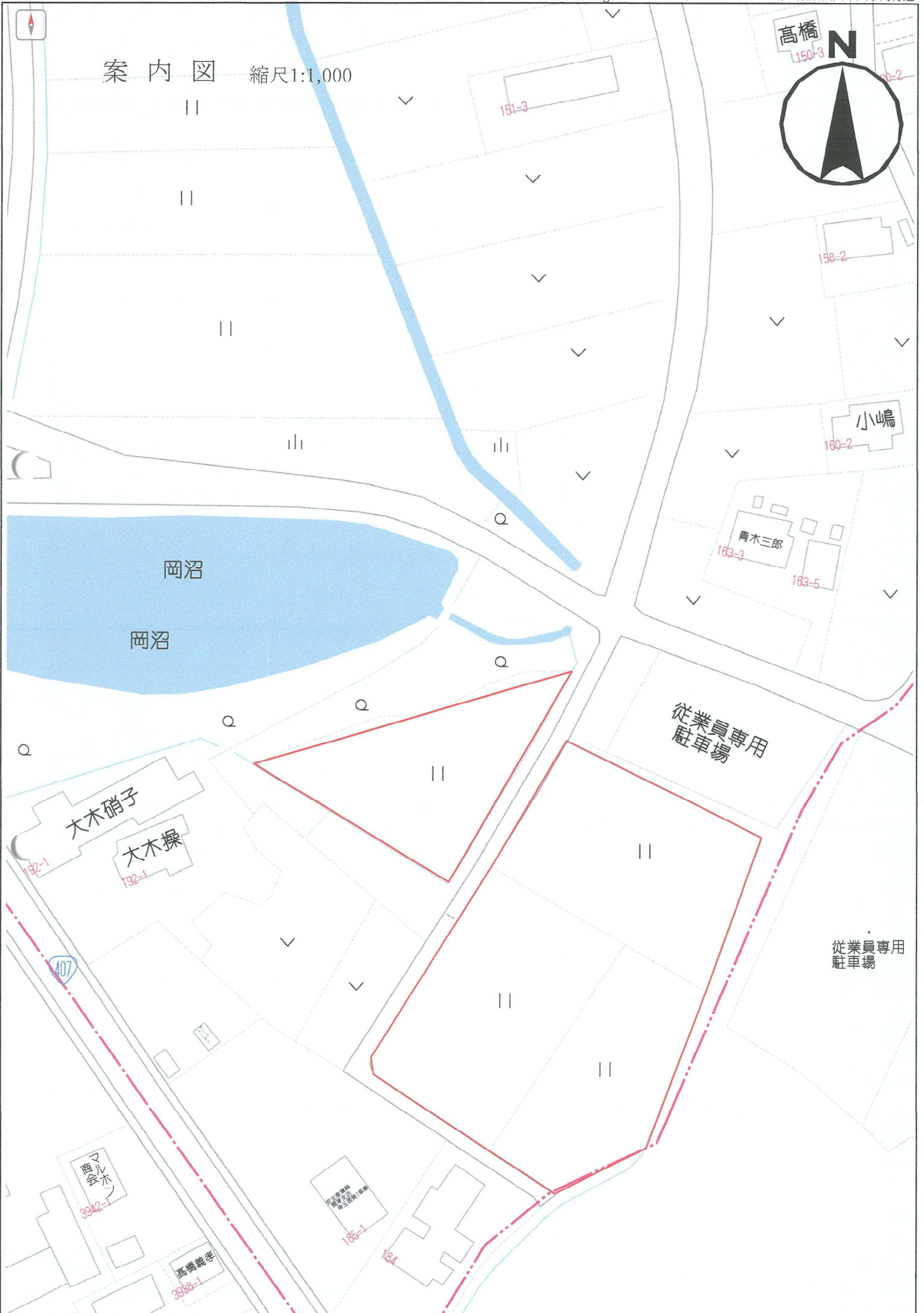

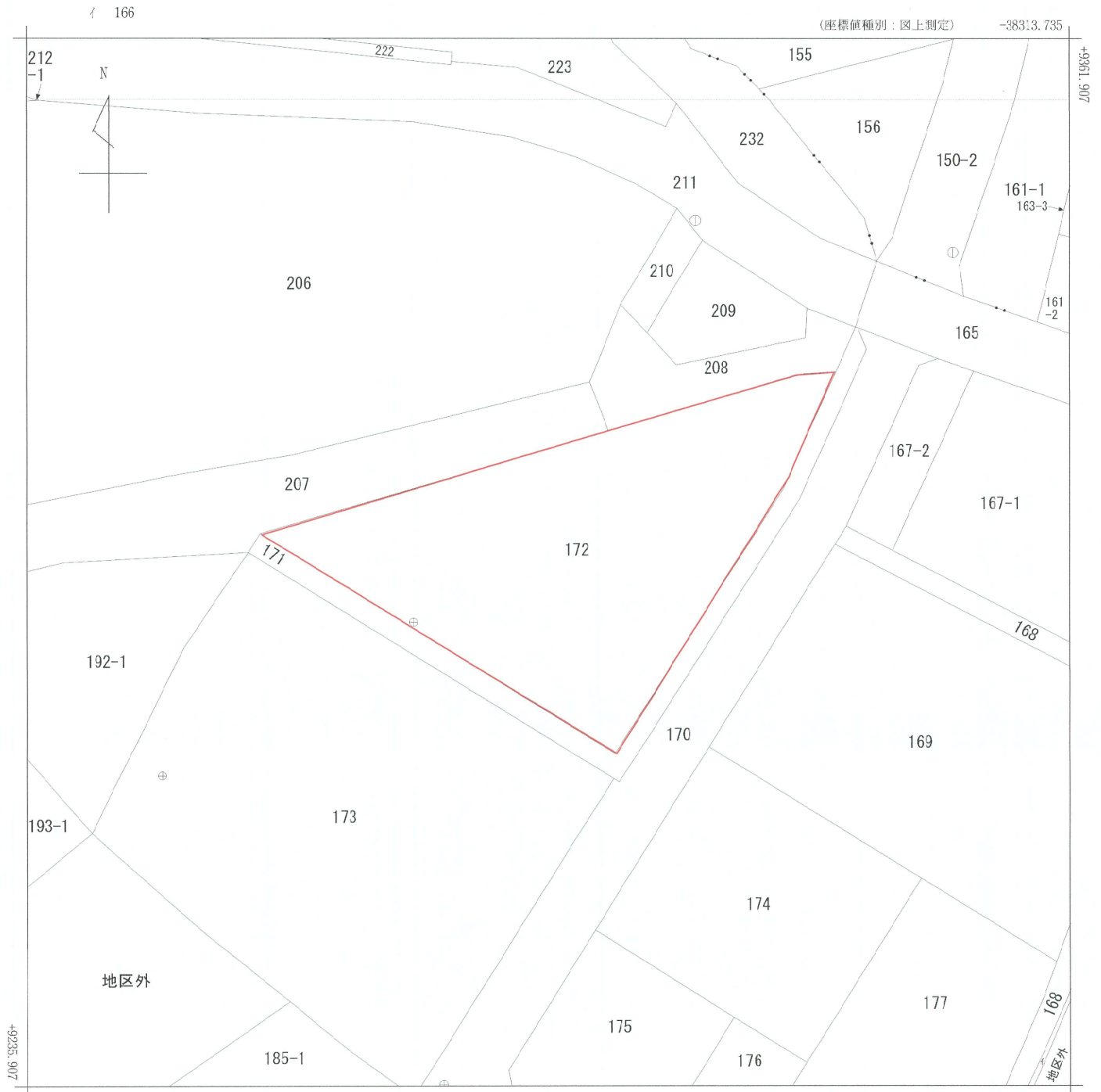

(注) 国土交通省国土地理院が公表した座標補正パラメータ(touhokutaiheiyouki2011.par)による修正がされています。

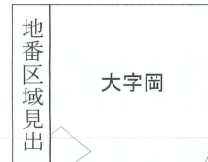

請求部分	所在 東松山市大字岡字前谷				地番	172番				
出力縮尺	1/500	精度区分	甲三	座標系番号又は記号	IX	分類	地図に準ずる図面		種類	土地改良所在図
作成年月日	平成6年2月				備付年月日(原図)			補記事項		

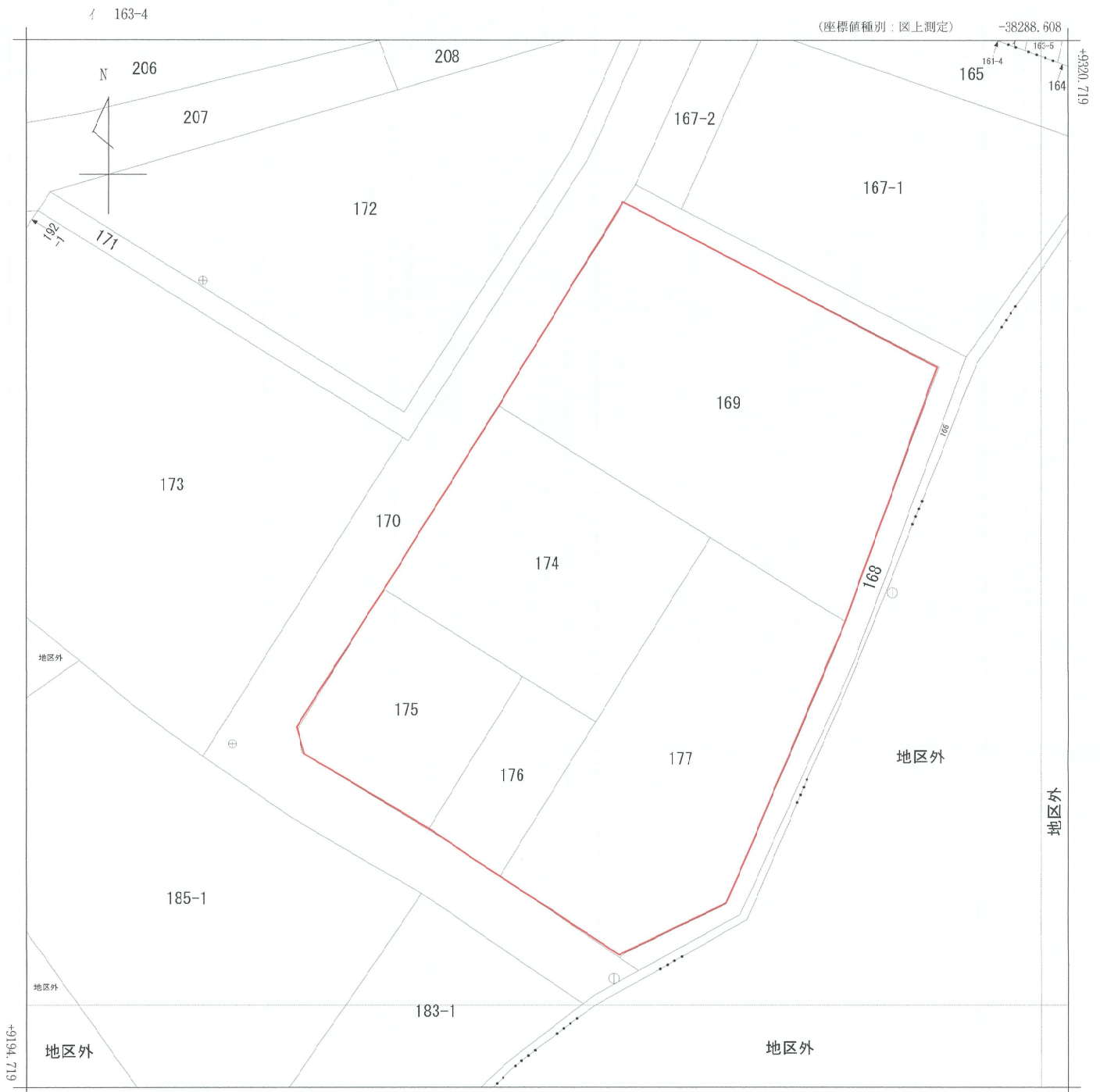

-38413.608 (座標値種別：図上測定)

(注) 国土交通省国土地理院が公表した座標補正パラメータ(touhokutaiheiyouki2011.par)による修正がされています。

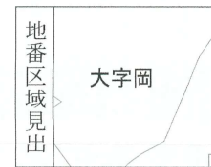



請求部	所在	東松山市大字岡字前谷				地番	174番			
出力縮尺	1/500	精度区分	甲三	座標系番号又は記号	IX	分類	地図に準ずる図面		種類	土地改良所在図
作成年月日	平成6年2月			備付年月日(原図)			補記事項			



2023/09/28 11:19 現在の情報です。

表題部 (土地の表示)		調製	平成17年2月23日	不動産番号	0304000396669
地図番号	G15-2	筆界特定	余白		
所在	東松山市大字岡字前谷			余白	
①地番	②地目	③地積	m	原因及びその日付〔登記の日付〕	
171番	田	195:		余白	
余白	余白	428:		176番1を合筆 ③錯誤 国土調査による成果 〔昭和54年1月29日〕	
169番	畑	1394:		平成6年3月30日土地改良法による換地処分 他の従前の土地169番 〔平成6年3月30日〕	
余白	余白	余白	:	昭和63年法務省令第37号附則第2条第2項 の規定により移記 平成17年2月23日	

権利部 (甲区) (所有権に関する事項)			
順位番号	登記の目的	受付年月日・受付番号	権利者その他の事項
1	土地改良法の換地処分による所有権登記	平成6年3月30日 第4800号	 順位6番の登記を移記
	余白	余白	昭和63年法務省令第37号附則第2条第2項 の規定により移記 平成17年2月23日
2	所有権移転	平成29年3月6日 第2538号	原因 平成28年12月2日相続 

* 下線のあるものは抹消事項であることを示す。



2023/09/28 11:19 現在の情報です。

表 題 部 (土地の表示)		調製	平成17年2月23日	不動産番号	0304000396672
地図番号	G15-2	筆界特定	[余白]		
所 在	東松山市大字岡字前谷			[余白]	
① 地 番	②地 目	③ 地 積	m ²	原因及びその日付〔登記の日付〕	
175番1	畑	6.80	:	[余白]	
[余白]	田	6.92	:	②年月日不詳地目変更 175番4を合筆 ③錯誤 国土調査による成果 〔昭和54年1月29日〕	
172番	畑	13.98	:	平成6年3月30日土地改良法による換地処分 他の従前の土地175番2、177番 〔平成6年3月30日〕	
[余白]	[余白]	[余白]	:	昭和63年法務省令第37号附則第2条第2項 の規定により移記 平成17年2月23日	

権 利 部 (甲 区) (所有権に関する事項)			
順位番号	登 記 の 目 的	受付年月日・受付番号	権 利 者 そ の 他 の 事 項
1	土地改良法の換地処分による所有権登記	平成6年3月30日 第4800号	[余白] 順位6番の登記を移記
	[余白]	[余白]	昭和63年法務省令第37号附則第2条第2項 の規定により移記 平成17年2月23日
2	所有権移転	平成29年3月6日 第2538号	原因 平成28年12月2日相続 [余白]

* 下線のあるものは抹消事項であることを示す。



2023/09/28 11:19 現在の情報です。

表 題 部 (土地の表示)		調製	平成17年2月23日	不動産番号	0304000396674
地図番号	G15-2	筆界特定	余白		
所 在	東松山市大字岡字前谷			余白	
① 地 番	②地 目	③ 地 積	㎡	原因及びその日付〔登記の日付〕	
192番2	畑	247	:	余白	
174番	畑	780	:	平成6年3月30日土地改良法による換地処分 他の従前の土地278番、279番、346番 〔平成6年3月30日〕	
余白	余白	余白	:	昭和63年法務省令第37号附則第2条第2項 の規定により移記 平成17年2月23日	

権 利 部 (甲 区) (所有権に関する事項)			
順位番号	登 記 の 目 的	受付年月日・受付番号	権 利 者 そ の 他 の 事 項
1	所有権移転	平成9年8月26日 第12152号	原因 平成8年11月8日相続 [REDACTED] 順位3番の登記を移記
	余白	余白	昭和63年法務省令第37号附則第2条第2項 の規定により移記 平成17年2月23日

* 下線のあるものは抹消事項であることを示す。



2023/09/28 11:19 現在の情報です。

表 題 部 (土地の表示)		調製	平成17年2月23日	不動産番号	0304000396675
地図番号	G15-2	筆界特定	余白		
所 在	東松山市大字岡字前谷			余白	
① 地 番	②地 目	③ 地 積	m ²	原因及びその日付〔登記の日付〕	
180番1	畑	307:		余白	
180番	余白	501:		①180番2を合筆 ③錯誤 国土調査による成果 〔昭和54年1月30日〕	
175番	畑	426:		平成6年3月30日土地改良法による換地処分 〔平成6年3月30日〕	
余白	余白	余白	:	昭和63年法務省令第37号附則第2条第2項 の規定により移記 平成17年2月23日	

権 利 部 (甲 区) (所有権に関する事項)			
順位番号	登 記 の 目 的	受付年月日・受付番号	権 利 者 そ の 他 の 事 項
1	合併による所有権登記	余白	昭和54年1月30日登記 順位3番の登記を移記
	余白	余白	昭和63年法務省令第37号附則第2条第2項 の規定により移記 平成17年2月23日
2	所有権移転	令和2年1月24日 第629号	原因 令和1年12月3日相続

* 下線のあるものは抹消事項であることを示す。



2023/09/28 11:19 現在の情報です。

表題部 (土地の表示)		調製	平成17年2月23日	不動産番号	0304000396676
地図番号	G15-2	筆界特定	余白		
所在	東松山市大字岡字前谷			余白	
①地番	②地目	③地積	㎡	原因及びその日付〔登記の日付〕	
190番	畑	234:		余白	
176番	畑	222:		平成6年3月30日土地改良法による換地処分〔平成6年3月30日〕	
余白	余白	余白	:	昭和63年法務省令第37号附則第2条第2項の規定により移記 平成17年2月23日	

権利部 (甲区) (所有権に関する事項)			
順位番号	登記の目的	受付年月日・受付番号	権利者その他の事項
1	所有権移転	平成9年7月30日 第10958号	原因 平成9年5月15日相続 [redacted] 順位2番の登記を移記
	余白	余白	昭和63年法務省令第37号附則第2条第2項の規定により移記 平成17年2月23日

* 下線のあるものは抹消事項であることを示す。



2023/09/28 11:19 現在の情報です。

表 題 部 (土地の表示)		調製	平成17年2月23日	不動産番号	0304000396677
地図番号	G15-2	筆界特定	余白		
所 在	東松山市大字岡字前谷			余白	
① 地 番	②地 目	③ 地 積	m	原因及びその日付〔登記の日付〕	
179番	畑	1104:		余白	
余白	田	1152:		②年月日不詳地目変更 ③錯誤 国土調査による成果 〔昭和54年1月29日〕	
177番	畑	1051:		平成6年3月30日土地改良法による換地処分 〔平成6年3月30日〕	
余白	余白	余白		昭和63年法務省令第37号附則第2条第2項 の規定により移記 平成17年2月23日	

権 利 部 (甲 区) (所有権に関する事項)			
順位番号	登 記 の 日 的	受付年月日・受付番号	権 利 者 そ の 他 の 事 項
1	所有権移転	平成12年12月26日 第15044号	原因 平成12年3月4日相続 [REDACTED] 順位3番の登記を移記
	余白	余白	昭和63年法務省令第37号附則第2条第2項 の規定により移記 平成17年2月23日

* 下線のあるものは抹消事項であることを示す。

平面図

S=1/500

所在：東松山市大字岡字前谷 地内

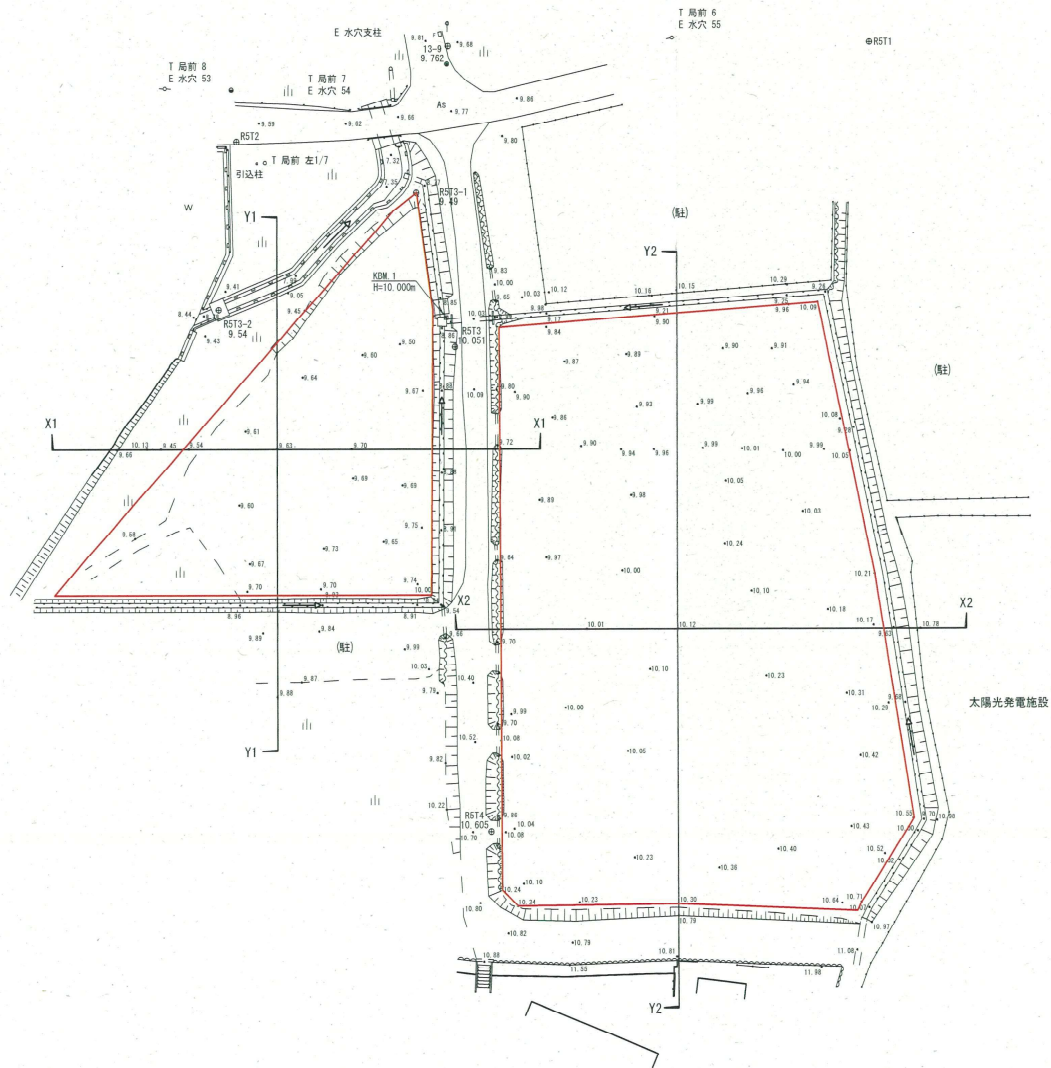
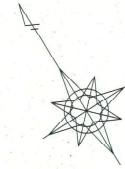

横断図 S=1:500

所在：東松山市大字岡字前谷 地内

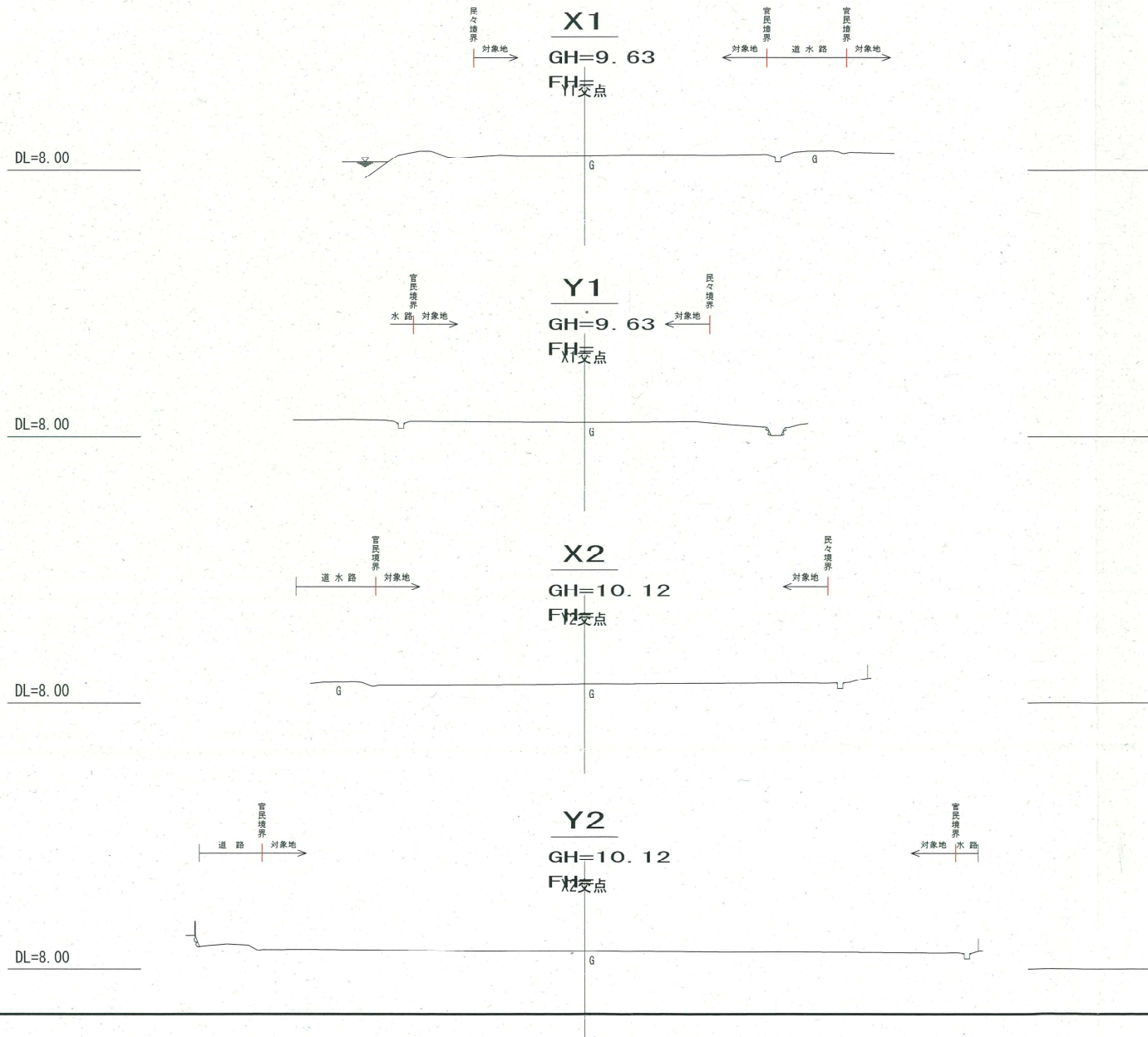

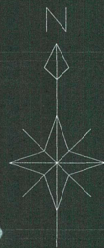

206

210

209

208

207

172

167-2

167-1

168

171

169

173

170

174

175

176

177

166

185-1

183-1

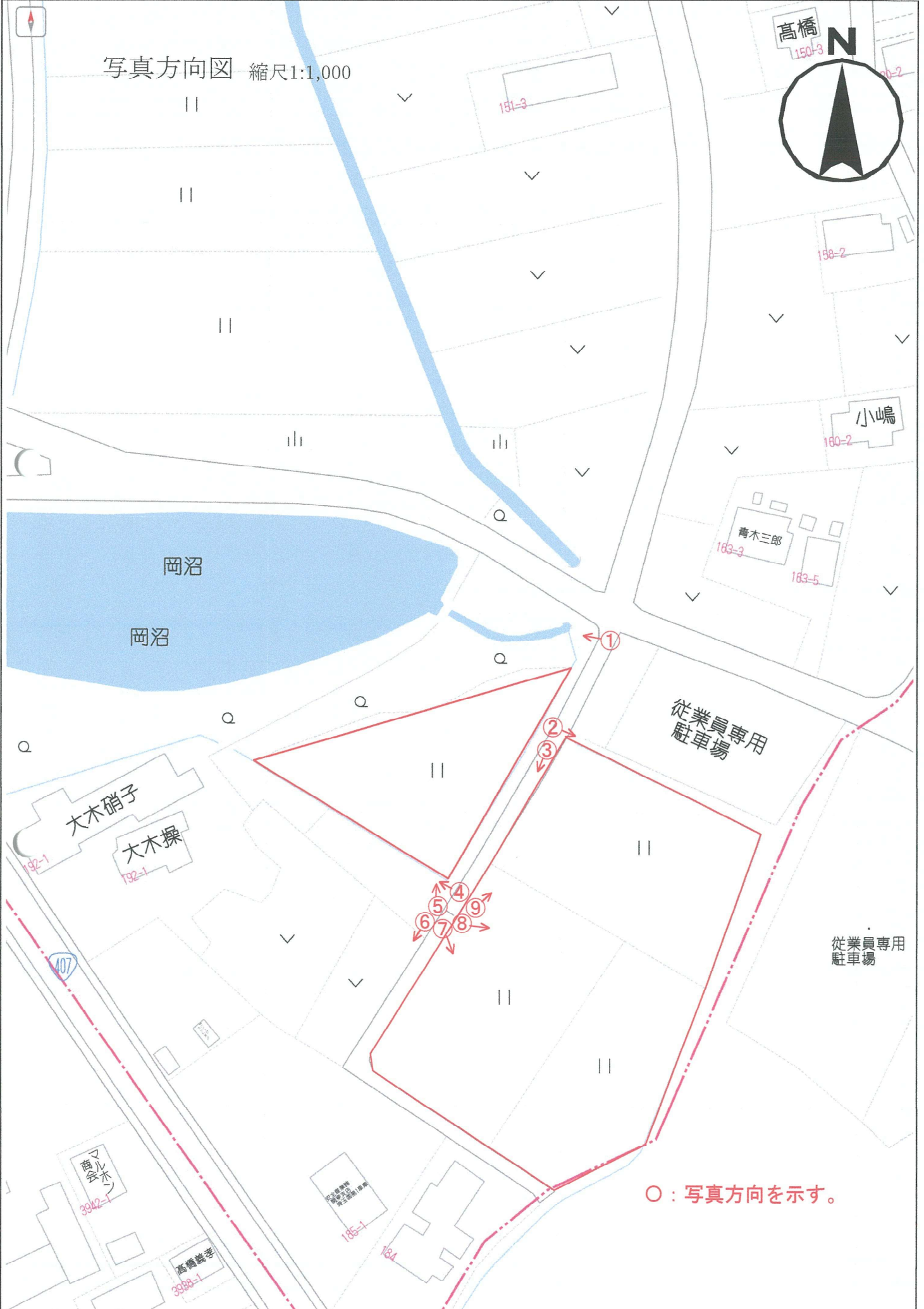

【現況写真 ①】



【現況写真 ②】



【現況写真 ③】



【現況写真 ④】



【現況写真 ⑤】



【現況写真 ⑥】



【現況写真 ⑦】



【現況写真 ⑧】



【現況写真 ⑨】



求積図

所在：東松山市大字岡字前谷

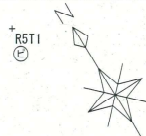

求積表

地番	1 169外4筆				
NO	Xn	Yn	Yn+1-Yn-1	Xn · (Yn+1-Yn-1)	
X4589	8996.111	-38023.528	12.671	112722.622481	
S1753	8926.772	-38012.261	-26.459	-236193.460348	
S1740	8946.481	-38049.987	-52.859	-472902.039179	
X4645	8922.035	-38065.120	-28.791	-256874.309685	
X4644	8999.969	-38078.778	-24.064	-214168.854016	
S1794	8883.159	-38089.184	-9.790	-86966.126610	
S1793	8880.248	-38088.568	15.715	139553.097320	
X4591	8871.076	-38073.469	17.930	159058.392680	
S1761	8869.356	-38070.638	8.584	76134.551904	
X4590	8865.440	-38064.885	20.025	177530.436000	
S1757	8855.726	-38050.613	15.354	135970.817004	
S1756	8856.438	-38049.531	12.852	113822.941176	
S1755	8862.084	-38037.761	24.599	217998.404316	
S1751	8892.291	-38024.932	14.233	126563.977803	
合計				-7749.549154	
合計面積	3874.7745770				
地積	3874.77 m ²				

地番	2 172				
NO	Xn	Yn	Yn+1-Yn-1	Xn · (Yn+1-Yn-1)	
S456	8967.332	-38049.844	2.443	21907.192076	
S455	8967.006	-38053.770	-20.796	-186477.856776	
X4586	8962.014	-38070.640	-23.384	-209567.735376	
X5054	8960.079	-38077.154	-48.164	-431553.244956	
S1802	8947.741	-38118.804	0.774	6925.561534	
S1800	8921.742	-38076.380	62.591	558389.458022	
S1742	8953.087	-38056.213	26.536	237579.116632	
合計				-2797.518844	
合計面積	1398.7594220				
地積	1398.75 m ²				

総合計面積	5273.5339990 m ²
-------	-----------------------------

図面名	求積図
所在	東松山市大字岡字前谷
縮尺	1/500
作製年月日	令和 5年10月17日
作製者	埼玉県鴻巣市中井240番地1 高橋登記測量事務所 土地家屋調査士 高橋利公 TEL 048-597-2938

土地利用計画図 縮尺 1:500

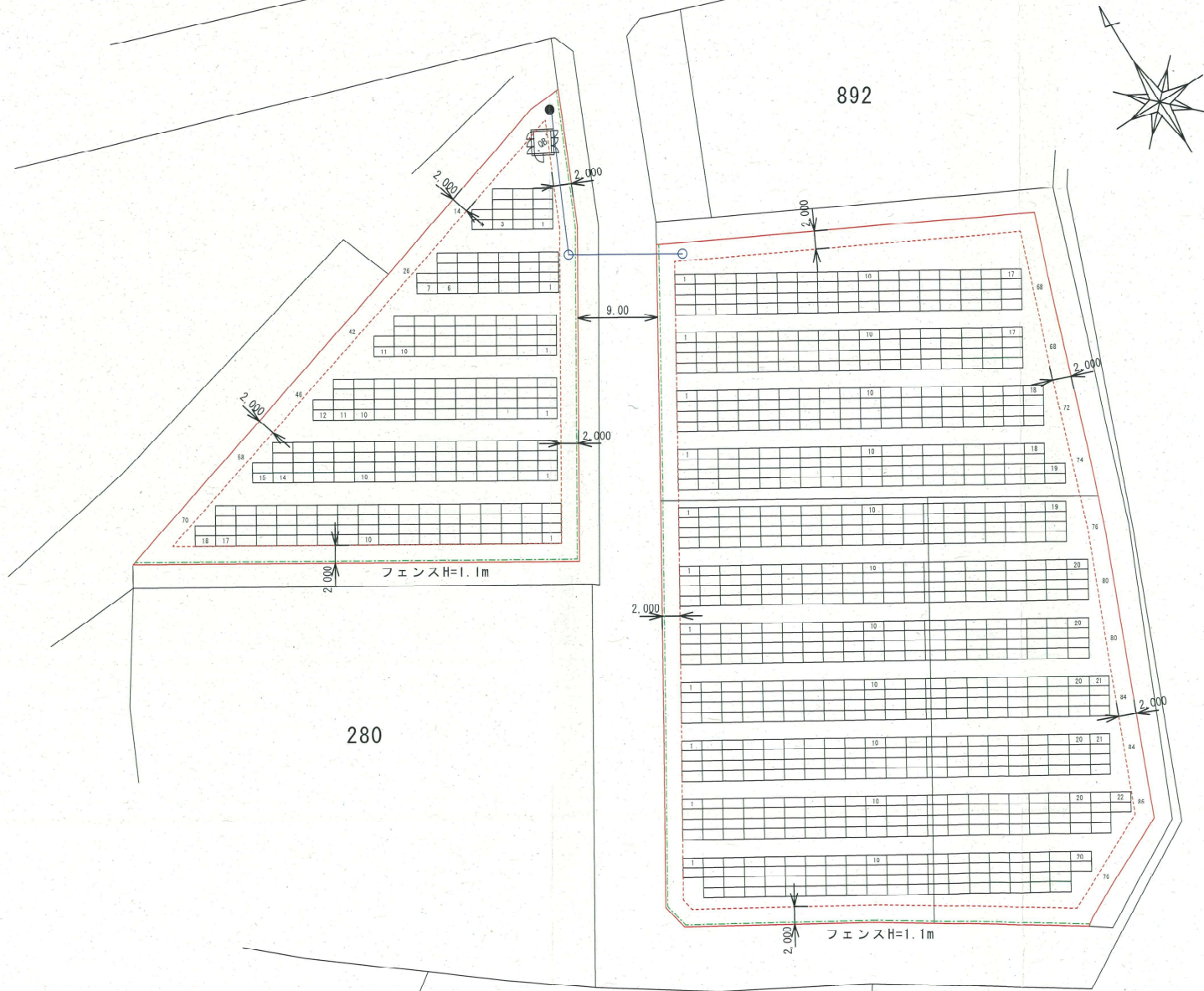

作成者	〒 355-0037	東松山市大字岡字前谷169番、172番、174番、175番、176番、177番	工事名	(仮称) 東松山市岡太陽光発電所		01
	埼玉県東松山市若松町2丁目1-1番24号		図面名	土地利用計画図	縮尺 1:500	
	彩栄設計 有限会社	高橋 利公				

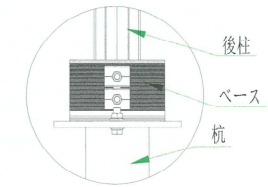
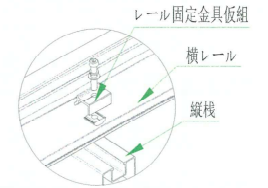
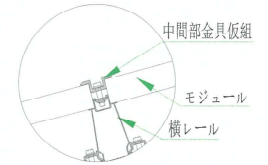
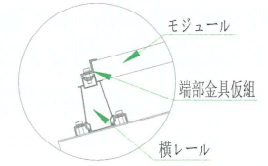
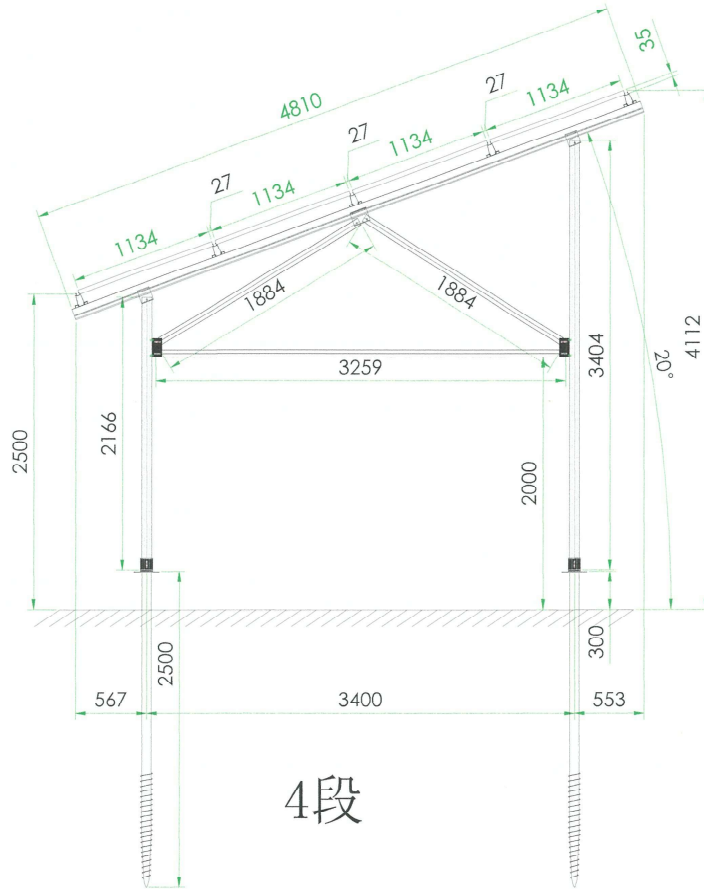
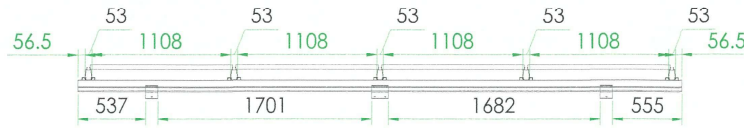

設計条件

太陽電池モジュール	2278x1134x35mm
設計風速	30m/s
積雪	30cm
傾斜角度	20°
アレイの地上高	2500mm
地表面粗度区分	III
設計標準	JIS C 8955:2017
基礎	スクリュー杭



日本BSL株式会社

案件名: Project name:	ソーラーシェアリング		側面図	
見積番号: Project No.:	BSL202309182		図面番号: Dwg No.:	
設計 Design	製図 Drawn	Will.abang	検図 Chk'D	承認 Appv'D
比率 Scale	日付 Time	2023.09.28	A3	1 ページ目 総 2 ページ

REVISION

※地盤調査データにより、現地で専門家、施工業者との再検討をお願いします。

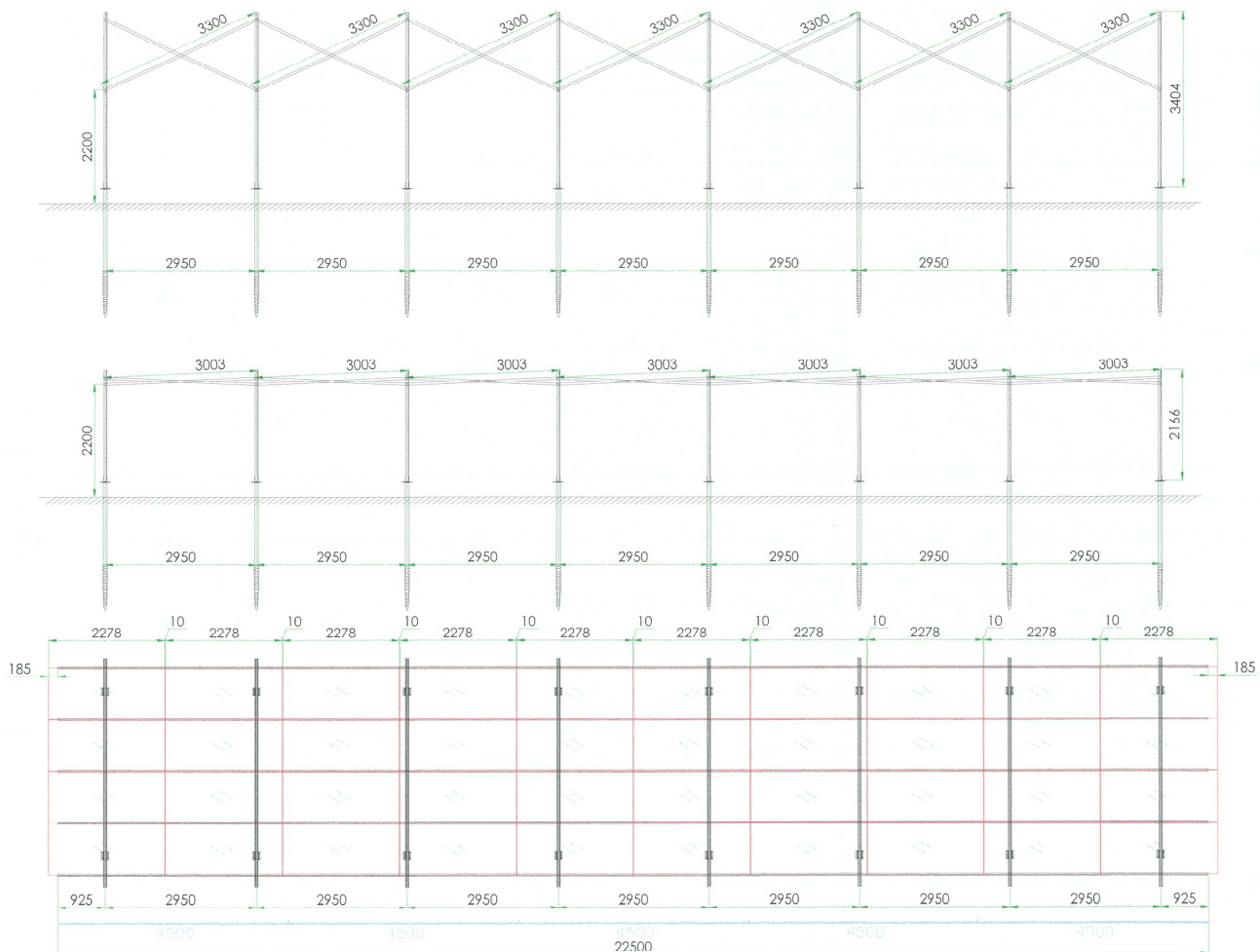

4段X10列=40PCS



案件名: Project name:	ソーラーシェアリング		平面図	
見積番号: Project No.:	BSL202309182		図面番号: Dwg No.:	
設計 Design	製図 Drawn	Will.zhang	検図 Chk'D	承認 Appv'D
比率 Scale	日付 Time	2023.09.28	A3	2 ページ目 総 2 ページ

REVISION
A

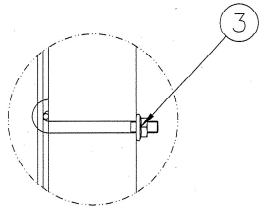

L型ボルトセット

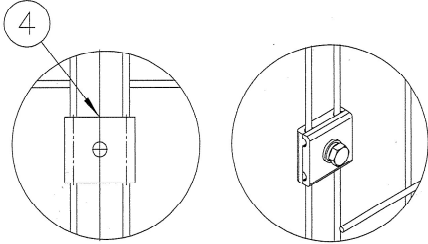

フェンスの連結

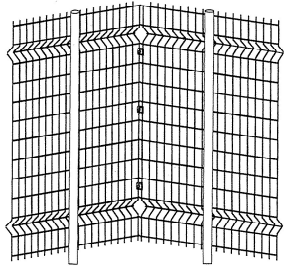

フェンスの連結(コーナー)

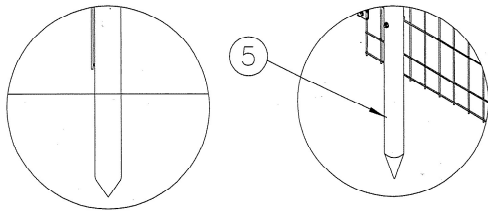

支柱の取り付け

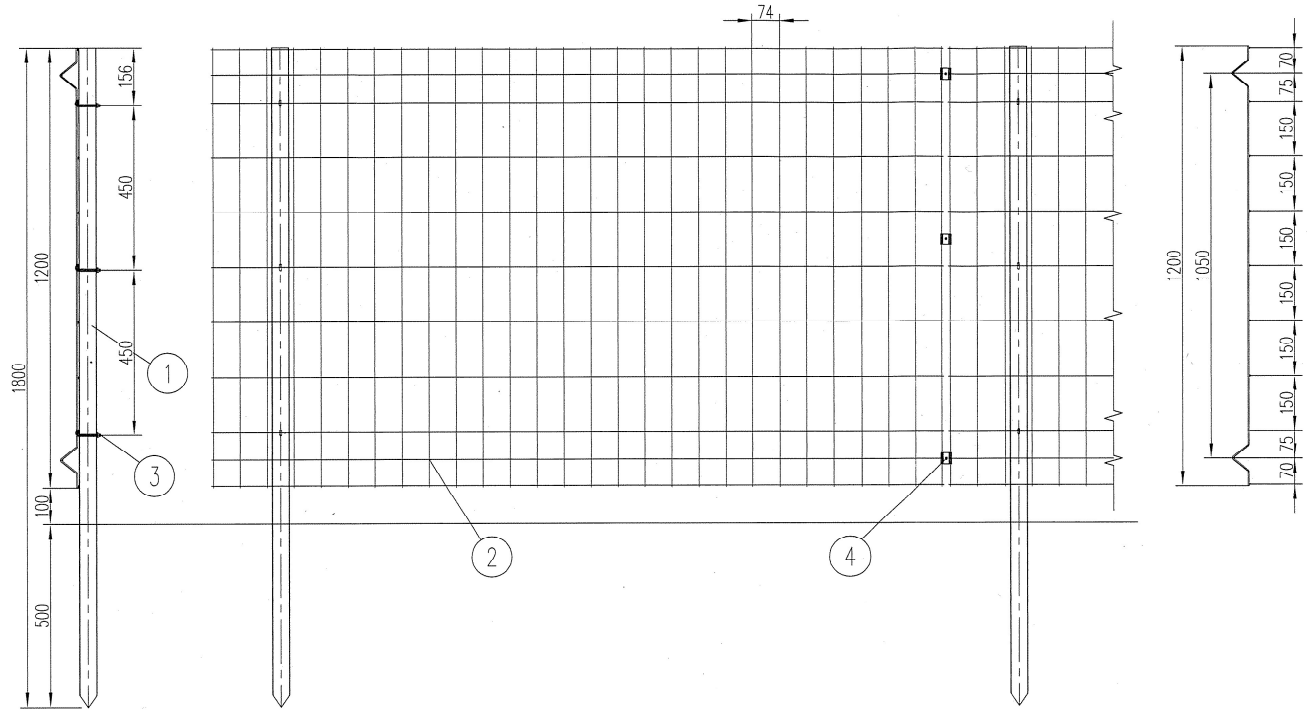

技术要求:

- ①. 冷間圧延の状態、鋼線を溶接します。
- ②. 溶接する前に、各単体をまっすぐ矯正する必要、バリとさびを取り除く必要です。
- ③. 溶接部はきれい、滑らかする必要があります。
- ④. めっきされた(プラスチック)層は、光沢且つ均一が必要です。

4	YJX-GF-LJ	连接件	--	铝合金	3	--
3	L-M6*70	L形螺丝组	M6*70	不锈钢	3	含法兰螺母
2	YJX-GF-WP-01-1200	网片	2000*1200	冷拔钢丝	1	Φ3.2
1	YJX-GF-LZ-01-1800	立柱	Φ48x2.0	Q235	1	含盖帽
序号	零件编号	零件名称	规格	材质	数量	备注
品名	立柱打入式护栏	版本	V 1.0	图号: YJX-ZSJ-2000-1200-BSL		

绘图		角法	
设计审核		比例	1:1
生产确认		单位	mm

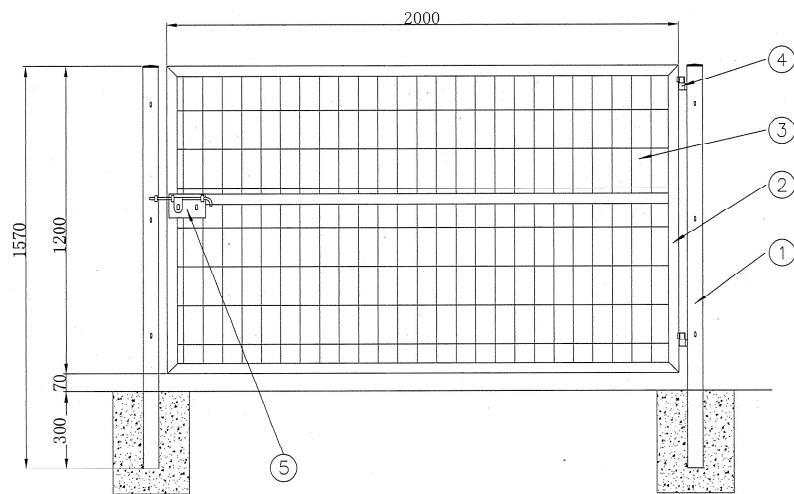

5	--	插销	--		
4	--	门轴	--		
3	--	网片	74*150		锌前 ϕ 3.2
2	--	门扉	40*25*1.0		
1	--	立柱	ϕ 60*2.0		含盖帽
序号	零件编号	零件名称	规格		备注
品名	立柱预埋式单开门	版本	V 1.0	图号	YJX-DKM-2000-1200

绘图	
核准	
承认	

角法	
比例	1:1
单位	mm

経済産業省

2020 関エネ再事認第410号

2020年3月27日

造計画合同会社

代表社員 マツモトカタリナガブリエル 殿

経済産業大臣 梶山 弘志

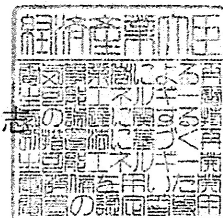

再生可能エネルギー発電事業計画の認定について(通知)

2019年12月15日付けをもって申請があった上記の件について、電気事業者による再生可能エネルギー電気の調達に関する特別措置法（平成23年法律第108号）第9条第3項の規定に基づき、下記のとおり再生可能エネルギー発電事業計画の認定をしたので、通知します。

記

1. 再生可能エネルギー発電事業計画の主な内容

認定日	2020年3月27日	
設備ID	AZ97523C11	
担当経済産業局	関東経済産業局	
事業者名	造計画合同会社	
代表者氏名	代表社員 マツモトカタリナガブリエル	
事業者住所	埼玉県鶴ヶ島市松ヶ丘1-6-6	
「地方税法第七十二条の四に規定する国及び法人」への該当	<input type="checkbox"/> 有 <input checked="" type="checkbox"/> 無	
発電設備の区分	太陽光発電設備（10kW以上500kW未満）	
発電設備の出力	499.0kW	
発電設備の名称	東松山太陽光発電所	
発電設備の設置場所	埼玉県東松山市大字岡字前谷169 他4筆	
太陽電池に係る事項	製造事業者名	アプリテック
	種類	A1：単結晶のシリコンを用いた太陽電池
	変換効率	21.1%
	型式番号	6MN6A310-B0
	枚数	2,226枚
	合計出力	690.0kW
配線方法	全量配線	
電気供給量の計測方法	単独計測	

自家発電設備等の設置の有無	無し
接続契約締結日	2019年12月9日

2. 調達価格・調達期間・運転開始期限日

調達価格	14円/kWh（税抜き）
調達期間	20年間
運転開始期限日	2023年3月26日（認定日から起算して3年後の日）

3. 備考

- (1) 運転開始期限日までに、法第2条第5項に規定する特定契約に基づいて再生可能エネルギー電気の供給が開始されない場合、調達期間は、運転開始期限日から当該供給開始日までの期間を除いたものとなります。
- (2) 電気事業者による再生可能エネルギー電気の調達に関する特別措置法施行規則（平成24年経済産業省令第46号）第5条第1項第6号及び第7号の規定により、運転開始後1ヶ月以内に当該発電設備の設置に要した費用に関する情報等を、また、毎年1回当該発電設備の運転に要する費用に関する情報等を、「再生可能エネルギー電子申請ホームページ」により提出してください。

設置場所一覧

埼玉県東松山市大字岡字前谷169、172、174、176、177

<教示>

この処分について不服がある場合には、行政不服審査法（平成26年法律第68号）第2条の規定に基づき、この処分があったことを知った日の翌日から起算して3か月以内に、書面により経済産業大臣に対して審査請求をすることができます。ただし、処分があったことを知った日の翌日から起算して3か月以内であっても、処分の日の翌日から起算して1年を経過すると、処分の審査請求をすることができなくなります。

この処分についての取消しの訴えは、行政事件訴訟法（昭和37年法律第139号）の規定により、この処分があったことを知った日の翌日から起算して6か月以内に、国（代表者法務大臣）を被告として提起することができます。ただし、処分があったことを知った日の翌日から起算して6か月以内であっても、処分の日の翌日から起算して1年を経過したときは、処分の取消しの訴えを提起することができなくなります。

【受電地点特定番号 0310122040503519009738】

2019年12月9日

造計画合同会社 様

東京電力パワーグリッド株式会社
ネットワークサービスセンター

接続契約のご案内

毎度お引立てに預かり厚くお礼申し上げます。
このたびは接続契約に関するお申込みをいただきありがとうございます。
つきましては、2019年9月29日 No. MS19GHZ052999 にて、お申込みいただきました内容について、協議をさせていただきました結果を下記のとおりご案内申し上げます。

記

発電場所	埼玉県東松山市大字岡169番地				
発電所名	東松山太陽光発電所	標準電圧	6,000 ボルト		
接続開始予定日	2021年12月1日				
発電出力	499.0 キロワット	再生可能エネルギー 発電設備	太陽光	発電設備	690.0 キロワット
				インバータ	499.0 キロワット
最大受電電力	499 キロワット				
その他の 自家発電設備等	設置なし				
工事費負担金	再生可能エネルギー発電設備からの電力受給契約要綱（以下「契約要綱」といいます。）による工事費負担金（概算額） 1,282,610円（うち消費税等相当額 116,600 円）				
工事費負担金の 支払期日	2020年4月30日	工事着手予定月 （工事所要日数）	2020年6月 （約550日）		
工事概要等	<ol style="list-style-type: none"> 2019年9月13日付接続検討回答書記載の工事概要および2019年11月22日付系統状況変化を踏まえたお申込受付等についての記載によります。 本契約により施設した電気設備は、当社の所有となります。 上記工事概要ならびに工事所要日数は、詳細設計および用地取得前等の内容であるため、変更となる可能性がございます。 上記工事費負担金は、概算額での採算のため、詳細な金額算定後、すみやかにお知らせさせていただきます。なお、詳細な金額算定の結果、不足金額が発生する場合もございます。その場合は、工事完成後に不足金額をご請求させていただきます。 工事費負担金は、工事完成後、すみやかに過不足精算させていただきます。なお、法令の改正による消費税率変更後に工事が落成した場合には、変更後の税率で精算させていただきます。 工事着手後において、発電者がお申込みを取消または変更した場合、使用を延期したために損害が生じた場合は、当社は、これらに要した費用および損害を発電者から申し受けます。 接続開始日以降、法令に定める受電用計量器等の取り替えに関わる工事について、当社は、その工事費を工事着手前に発電者から申し受けます。 本契約は、当社の契約要綱によるものとします。 「電気事業者による再生可能エネルギー電気の調達に関する特別措置法等の一部を改正する法律」にもとづき、認定取得日から運転開始期限が設定されます。 上記内容と契約要綱との間に齟齬が生じた場合は、内容の変更又は修正する趣旨であることが明確に記載されたものである場合を除き、契約要綱の内容が優先するものとします。 				

以上

別表第1 (禁止区域)

区域の名称等
土砂災害警戒区域等における土砂災害防止対策の推進に関する法律（平成12年法律第57号）第9条第1項の土砂災害特別警戒区域
建設省砂防課長通達（昭和41年10月14日）により指定された急傾斜地崩壊危険箇所
廃棄物の処理及び清掃に関する法律（昭和45年法律第137号）第2条第1項の廃棄物が、不法に投棄又は残置されている区域
砂防法（明治30年法律第29号）第2条の規定により指定された土地

指定区域なし【資料①】

指定区域なし【資料②】

9月29日

東松山環境事務所

廃棄物・残土対策担当 林

指定区域なし

指定区域なし【資料③】

※その他法令

- ・土壌対策汚染法 改変面積が3000㎡以下のため不要 鈴木
- ・自然公園条例 区域外 百瀬

東松山市 区域指定箇所位置図

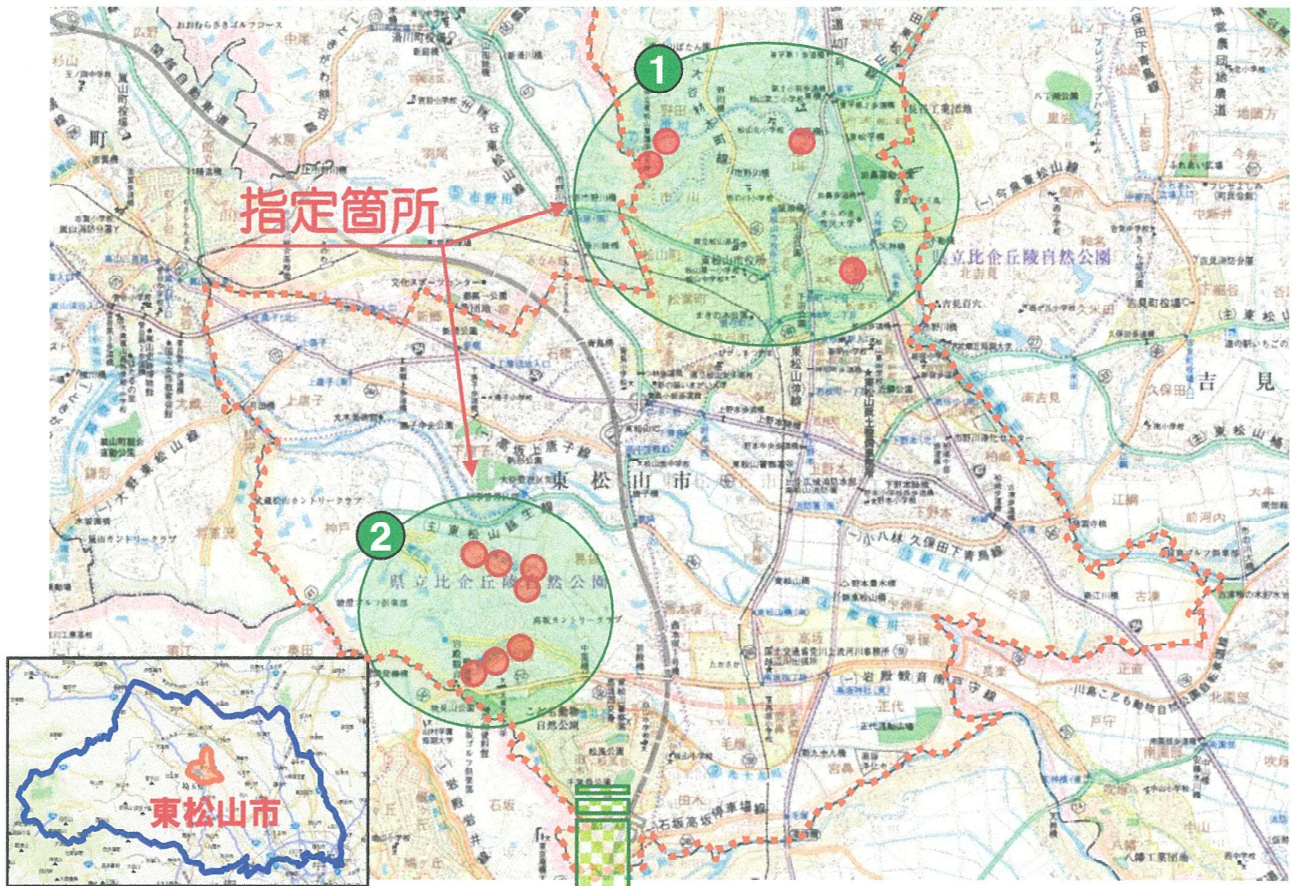

急傾斜地崩壊危険区域一覽表

事務所	区域名	所在地			指定面積 (ha)	告示番号	指定年月日
		郡・市	町・村	大字			
秩父	中津川	秩父市	大滝村	中津川	1.13	467	S52.4.5
秩父	赤岩日影	秩父市	大滝村	中津川	2.25	1393	S46.10.22
秩父	上中尾	秩父市	大滝村	大滝	3.30	467	S52.4.5
秩父	寺井麻生	秩父市	大滝村	大滝	13.81	467・1070	S52.4.5 H3.7.30
秩父	落合	秩父市	大滝村	大滝	1.30	467	S52.4.5
秩父	大輪	秩父市	大滝村	大滝	1.80	467	S52.4.5
秩父	巣場	秩父市	大滝村	大滝	3.90	57	S56.1.13
秩父	下大血川	秩父市	大滝村	大滝	4.40	57	S56.1.13
秩父	下落合	秩父市	大滝村	大滝	8.60	57	S56.1.13
秩父	中落合	秩父市	大滝村	大滝	6.20	57	S56.1.13
秩父	大西	秩父郡	両神村	小森	2.94	467	S52.4.5
秩父	西平	秩父郡	両神村	薄	0.65	467	S52.4.5
秩父	桧河原	秩父郡	小鹿野町	般若	0.77	467	S52.4.5
秩父	坂本	秩父郡	小鹿野町	河原沢	1.42	467	S52.4.5
秩父	沢戸	秩父市	吉田町	石間	8.06	467	S52.4.5
秩父	東	秩父市	吉田町	石間	4.77	467	S52.4.5
秩父	若浜	秩父郡	皆野町	下日野沢	1.28	1393	S46.10.22
東松山	大宝	秩父郡	東秩父村	大内沢	0.75	467	S52.4.5
東松山	十郎	比企郡	鳩山町	石坂	0.47	1393	S46.10.22
東松山	宿	比企郡	都幾川村	西平	0.30	1393	S46.10.22
本庄	下勝沢	児玉郡	児玉町	河内	0.95	1393	S46.10.22
本庄	平沢	児玉郡	児玉町	太駄	3.67	467・1329	S52.4.5 S53.9.8
本庄	円良田	児玉郡	美里町	円良田	2.19	467・418	S52.4.5 H7.3.24
本庄	下鳥羽	児玉郡	神泉村	矢納	6.75	1393・467	S46.10.22 S52.4.5
熊谷	六供玉淀	大里郡	寄居町	寄居	4.97	467	S52.4.5
熊谷	関山	大里郡	寄居町	鉢形	2.41	467	S52.4.5
さいたま	桜町1丁目	鳩ヶ谷市		里	0.78	467	S52.4.5
秩父	滝坂	秩父市		上野	0.45	1329	S53.9.8
秩父	井戸尻	秩父市		上野	0.61	1329	S53.9.8
秩父	赤谷	秩父郡	横瀬町	芦ヶ久保	2.98	1329	S53.9.8
秩父	椋宮	秩父市	吉田町	下吉田	0.58	1329	S53.9.8
秩父	吉田小学校	秩父市	吉田町	下吉田	2.70	1329	S53.9.8
秩父	兔田	秩父市	吉田町	下吉田	1.02	1329	S53.9.8
秩父	大神楽	秩父郡	両神村	薄	0.96	1329	S53.9.8
熊谷	露梨子	大里郡	寄居町	露梨子・鉢形	0.72	1329	S53.9.8
東松山	下毛	比企郡	都幾川村	大野	1.06	1329	S53.9.8
東松山	半場(上)	秩父郡	東秩父村	奥沢	0.83	1329	S53.9.8
東松山	半場(下)	秩父郡	東秩父村	奥沢	1.82	1329・1070	S53.9.8 H3.7.30
東松山	和知場	秩父郡	東秩父村	坂本	0.67	1329	S53.9.8
東松山	八重蔵	秩父郡	東秩父村	皆谷	1.83	1329	S53.9.8
東松山	皆谷	秩父郡	東秩父村	皆谷	0.93	1329	S53.9.8
東松山	白石	秩父郡	東秩父村	白石	1.47	1329・405	S53.9.8 H9.3.21

急傾斜地崩壊危険区域一覽表

事務所	区域名	所在地			指定面積 (ha)	告示番号	指定年月日
		郡・市	町・村	大字			
秩父	出原	秩父郡	両神村	薄	0.59	1711	S58.12.16
秩父	中西	秩父郡	長瀨町	矢那瀬	4.45	1711	S58.12.16
秩父	二瀬	秩父市	大滝村	大滝	1.69	1720	S59.12.4
秩父	池原	秩父郡	小鹿野町	藤倉	2.29	9	S62.1.6
飯能	南町	飯能市		南町	0.49	452	H1.11.14
東松山	坂本下	秩父郡	東秩父村	坂本	2.13	452	H1.11.14
東松山	落合	秩父郡	東秩父村	坂本	1.18	732	H2.6.15
東松山	川下	秩父郡	東秩父村	御堂	3.77	1070・280	H3.7.30 H8.3.1
秩父	布里	秩父市	吉田町	下吉田	1.28	1070	H3.7.30
秩父	中割	秩父市	吉田町	石間	2.73	849	H4.6.12
東松山	上沢池田	比企郡	鳩山町	石坂	2.06	849	H4.6.12
東松山	坂本上	秩父郡	東秩父村	坂本	3.41	245	H5.2.26
熊谷	常木	大里郡	寄居町	寄居	0.84	245	H5.2.26
秩父	根古屋	秩父郡	横瀬町	横瀬	0.09	245	H5.2.26
秩父	小川日向	秩父市	吉田町	上吉田	1.18	278	H6.3.1
秩父	漆木	秩父市	吉田町	石間	0.93	278	H6.3.1
秩父	櫛平	秩父市	大滝村	大滝	3.88	278	H6.3.1
東松山	奥沢	秩父郡	東秩父村	奥沢	1.45	418	H7.3.24
本庄	寺内	児玉郡	神泉村	上阿久原	0.56	418	H7.3.24
飯能	川寺	飯能市		川寺	1.27	280	H8.3.1
東松山	井戸	秩父郡	東秩父村	大内沢	2.86	405	H9.3.21
東松山	皆谷上	秩父郡	東秩父村	皆谷	0.69	405	H9.3.21
川越	鶯の木	狭山市		鶯の木	0.34	394	H10.3.20
秩父	鶯平	秩父市	大滝村	大滝	1.16	1266	H11.10.1
川越	根岸	狭山市		根岸	0.78	1064	H12.7.28
秩父	中双里	秩父市	大滝村	中津川	0.97	1064	H12.7.28
秩父	熊木	秩父市		熊木町	4.84	1201	H12.9.8
秩父	巴	秩父市		下影森	0.61	1059	H13.6.26
朝霞	妙音沢	新座市		栄一丁目	0.51	115	H14.1.25
秩父	小川日影	秩父市	吉田町	小川日影	0.95	1337	H13.8.31
秩父	ナラヲ	秩父市	吉田町	太田部	1.36	1337	H13.8.31
東松山	細入	比企郡	都幾川村	西平	3.88	601	H15.3.18
秩父	川東	秩父郡	横瀬町	横瀬	0.34	602	H15.3.18
秩父	釜の上	秩父市	吉田町	釜の上	0.46	1336	H15.6.17
秩父	上中尾諏訪森	秩父市	大滝村	大滝	1.07	621	H17.3.22
秩父	小双里	秩父市	大滝村	大滝	4.17	621	H17.3.22
東松山	寺岡	秩父郡	東秩父村	安戸	0.54	1422	H17.7.8
秩父	石上	秩父郡	小鹿野町	三山	0.56	398	H18.3.3
熊谷	露梨子(変更)	大里郡	寄居町	露梨子	0.13	1553	H18.9.5
秩父	上町	秩父市		上町	0.25	411	H20.3.21
秩父	千鹿谷	秩父市		上吉田	1.20	473	H21.3.27
秩父	下大輪	秩父市		大滝	1.65	472	H21.3.27

急傾斜地崩壊危険区域一覽表

事務所	区域名	所在地			指定面積 (ha)	告示番号	指定年月日
		郡・市	町・村	大字			
飯能	上名栗西	飯能市		上名栗	0.43	137	H22.2.2
秩父	近戸町	秩父市		近戸町	0.45	268	H23.3.11
秩父	宮平	秩父市		大滝	0.81	386	H23.3.29
秩父	井戸上郷	秩父郡	長瀬町	井戸	3.26	1012	H24.7.20
川越	上ノ原団地	狭山市		上広瀬	0.65	1586	H25.11.19
本庄	桜城	児玉郡	神川町	下阿久原	0.54	269	H27.3.20
本庄	下鳥羽(追加)	児玉郡	神川町	矢納	0.23	767	H27.6.30
秩父	近戸上	秩父市		近戸町	0.34	902	H28.7.8
東松山	下モ-2	ときがわ町		大野	2.59	901	H29.8.14
秩父	川俣	秩父市		浦山	2.91	902	H29.8.14
					186.25		

【資料③】

砂防指定地一覧

事務所	溪流名		市町村	旧市町村	箇所番号	指定年月日		
東松山	中郷沢		小川町			H8.2.5		
東松山	柳沢		小川町		343- I -007	S39.9.17		
東松山	割谷川		小川町		343- I -003 343- I -004	H9.12.22		
東松山	都幾川		ときがわ町	都幾川村		T6.2.27		
東松山	上陣場平川		ときがわ町	都幾川村		S35.7.16		
東松山	橋倉川		ときがわ町	都幾川村		T6.2.23		
東松山	竹の沢		ときがわ町	都幾川村		S41.6.13		
東松山	外川		ときがわ町	都幾川村		T7.6.6		
東松山	船の沢		ときがわ町	都幾川村		S30.1.8		
東松山	大羽根川		ときがわ町	都幾川村		T13.9.15		
東松山	空堀川		ときがわ町	都幾川村		S15.8.9		
東松山	中力川		ときがわ町	都幾川村	344- I -011	S41.6.13		
東松山	宮沢川		ときがわ町	都幾川村	344- I -012	S41.6.13	H12.1.20	
東松山	成沢		ときがわ町	都幾川村	344- I -013	S34.8.6		
東松山	七重川		ときがわ町	都幾川村	344- I -014	T4.12.24		
東松山	八木成沢		ときがわ町	都幾川村		S38.11.11		
東松山	諸倉沢		ときがわ町	都幾川村		S38.11.11		
東松山	正法寺川		ときがわ町	都幾川村	344- I -015	S39.9.17		
東松山	慈光寺川		ときがわ町	都幾川村	344- I -019	S37.10.15		
東松山	氷川		ときがわ町	都幾川村	344- I -007	S6.6.10		
東松山	西川原沢		ときがわ町	都幾川村	344- I -006	S60.3.25		
東松山	宮平川		ときがわ町	都幾川村	344- I -003	S15.8.9	H11.7.2	
東松山	後野川		ときがわ町	都幾川村	344- I -021 344- I -022	S39.9.17	H15.1.29	H18.7.26
東松山	後野川	1次支川	ときがわ町	都幾川村		H21.3.11		
東松山	後野川	1次支川	ときがわ町	都幾川村		H24.4.16		
東松山	後野川	2次支川	ときがわ町	都幾川村		H22.10.13		
東松山	東沢		ときがわ町	都幾川村		S39.9.17		
東松山	高根沢		ときがわ町	都幾川村	344- I -025 344- I -026	S61.3.17	S62.3.14	
東松山	桃の木沢		ときがわ町	都幾川村		S39.9.17		
東松山	瀬戸川		ときがわ町	都幾川村	344- I -002	S38.11.11		
東松山	番匠川		ときがわ町	都幾川村		S42.5.31		
東松山	小山沢		ときがわ町	都幾川村		S40.11.19		
東松山	芦田沢		ときがわ町	都幾川村		H7.2.22		
東松山	下日尺沢	後野沢	ときがわ町	都幾川村	344- I -023	H16.3.17		
東松山	日尺西沢	後野沢	ときがわ町	都幾川村		H17.7.4		
東松山	以後ヶ谷沢	後野沢	ときがわ町	都幾川村		H19.10.22		
東松山	雀川		ときがわ町	玉川村	345- I -005	S37.10.15		
東松山	日影沢		ときがわ町	玉川村	345- II -003	S42.5.31		
東松山	大ヶ谷沢		ときがわ町	玉川村	345- I -003	S42.5.31		
東松山	吉沢川		ときがわ町	玉川村	345- I -002	S61.3.17		
東松山	檜沢		ときがわ町	玉川村		S47.9.5		
東松山	田黒川		ときがわ町	玉川村		S55.3.29		
東松山	地家川		ときがわ町	玉川村		S55.3.29		
東松山	志賀沢		嵐山町			S52.1.13		
東松山	長沼川		嵐山町			S47.9.5		
東松山	前川		嵐山町			S51.3.5		
東松山	木曾園川		嵐山町			S55.3.5		
東松山	神戸川		東松山市			S37.10.15		
東松山	児沢		東松山市			S42.12.28		
東松山	観音沢		東松山市			S47.12.27		
東松山	望月川		東松山市			S47.9.5		
東松山	九十九川		東松山市			S41.6.13		
東松山	鳩川		鳩山町			S43.12.12		
東松山	唐沢川		鳩山町			S32.8.6		
秩父	神流川		秩父市	大滝村		S25.12.2		
秩父	小倉沢		秩父市	大滝村		S54.7.9		
秩父	井戸沢		秩父市	大滝村		S40.11.19		
秩父	西の沢		秩父市	大滝村	367- I -005	S45.8.10		
秩父	大除沢		秩父市	大滝村		S54.7.9		